

**Agenzia del Territorio  
CATASTO FABBRICATI  
Ufficio Provinciale di  
Torino**

Dichiarazione protocollo n. TO0423899 del 13/05/2011

Planimetria di u.i.u. in Comune di Torino

Via Giulia Di Barolo

civ. 1

Identificativi Catastali:

Sezione:

Foglio: ~~1234~~

Particella: ~~5678~~

Subalterno: ~~9012~~

Compilata da:

~~F. Rossi~~

Iscritto all'albo:  
Architetti

Prov. Torino

N. 1033

Scheda n. 1

Scala 1:200

**PIANTA PIANO PRIMO (2 f.t.)**

H media = m. 3,85

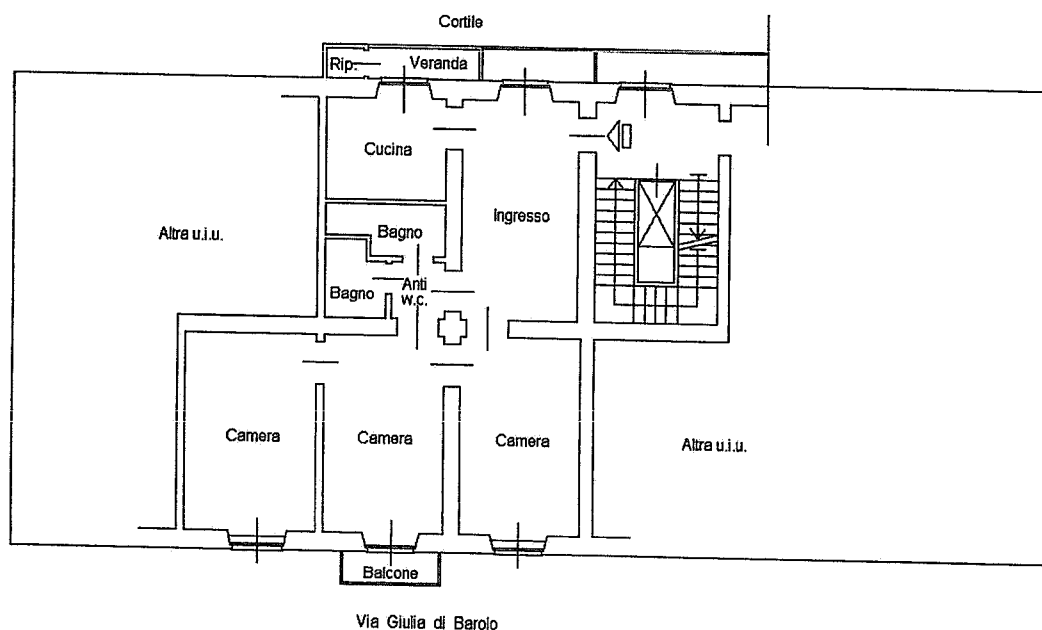

**PIANTA PIANO INTERRATO**

H media = m. 2,70

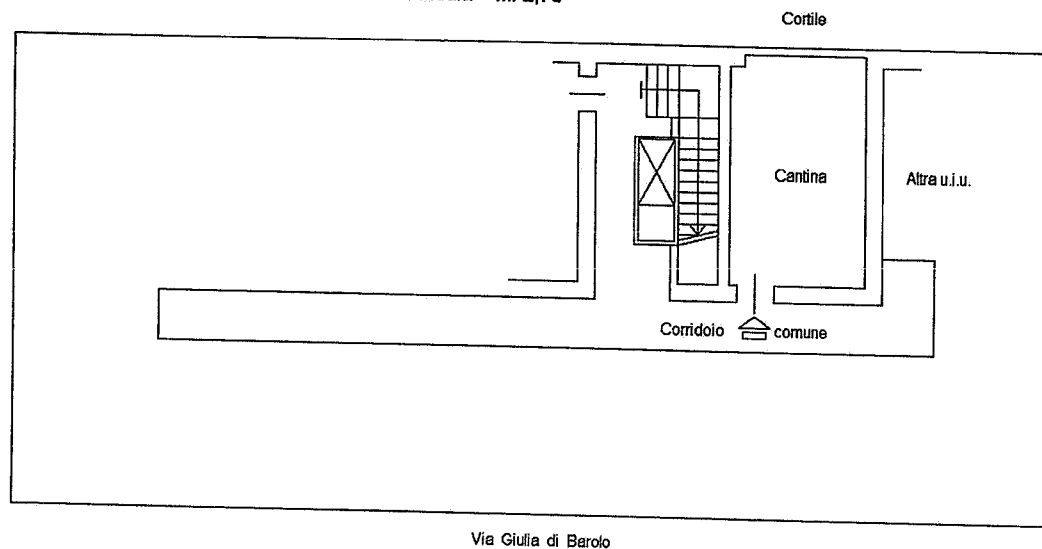

Ultima planimetria in atti

Data: 03/10/2023 - n. ~~1234~~ - Richiedente: ~~F. Rossi~~

Totale schede: 1 - Formato di acquisizione: A4(210x297) - Formato stampa richiesto: A4(210x297)

Catasto dei Fabbricati - Situazione al 03/10/2023 - Comune di TORINO(L.219) - < Foglio ~~1234~~ - Particella ~~5678~~ - Subalterno ~~9012~~ >

